

たなばた
6/25(火)～7/6(土)
おりひめとひこぼしの
工作ができます。

水あそび
噴水マットやウォーター
マットが登場します。洋服
のまま遊べます。タオルや
飲み物、濡れたあとのきが
え等を持参ください。

学生ボランティア
ひろばに学生ボランティアが
いる日があります。絵本を読んで
くれたり、一緒に遊んでくれたり
する日があるかもしれません。

7/23(火)～8/10(土)
10:15～11:45
13:30～15:30

◀ 昨年の噴水マット

◀ 昨年のウォーターマット

青葉区福祉保健センターよりお知らせ

子育て支援者会場 “ほっこりんこ”

お子さんと一緒に集える身近な居場所“ほっこりんこ”は、子育ての先輩ママである「子育て支援者」が開催しているひろばです。

区内 15 か所で週に 1 回午前中(9時 30 分～ 11 時 30 分)に開催しています。予約不要で無料でご利用いただけます。

お子さんは楽しく遊べて、一緒に来たパパママはちょっとした相談や悩みを子育て支援者に聞いてもらうことができます。相談がなくても、親子で行ける居場所の一つとしてお気軽にお立ち寄りください。

各会場の運営状況については、青葉区ホームページよりご確認ください。

**横浜子育てサポートシステム
利用してみませんか?**

通院、美容院、リフレッシュ、きょうだいの行事、産前産後、就労など子どもを預かってほしい理由はそれぞれ。横浜子育てサポートシステムは地域の中で子どもを預けたり、預かったり、人と人のつながりをひろげ、地域ぐるみの子育てをめざしています。子どもを預かって欲しい人も、子どもを預かる人も、会員登録の後、条件の合う近隣の人との出会いをサポート。

預ける：自宅や相手の家、ラフルのひろばなどで
送迎：保育園、幼稚園、学童、習い事へ
預かる会員は有償ボランティアとしてお手伝いしています。

◀子どもを預かる人(提供会員)からのメッセージ▶

- 一人でも頑張らなくてもいい。誰かを頼っても良い。周りに助けて貰えるところがあるから安心して頼って欲しいです。
- 子育てを一人で抱えないで、少しでもご自分の笑顔と自分らしさを大切に子育てを楽しんでほしいです。そのお手伝いがしたい提供会員がいるので安心して預けてください。
- 近くに自分の子を大切に思ってくれる人がいるのはいいものですよ。

まずは入会説明会に参加を。
申込みはこちらから。
ラフル HP
横浜子育てサポートシステム入会説明会

ラフル(青葉台)
10:00～16:00(火～土)
東急田園都市線「青葉台駅」徒歩3分※駐輪場あり・駐車場なし
〒227-0062 横浜市青葉区青葉台1-4 6F
TEL:045-981-3306 FAX:045-981-3307

☎横浜子育てパートナー専用
045-479-5810(火～土 10:00～16:00)

☎横浜子育てサポートシステム青葉区支部専用
045-482-5518(火～土 9:00～17:00)

ラフルサテライト(市ケ尾)
10:00～16:00(火～土)
東急田園都市線「市ケ尾駅」徒歩5分※駐輪場・駐車場なし
〒225-0024 横浜市青葉区市ケ尾町1152-25 1F
TEL:045-979-1360 FAX:045-979-1361

☎横浜子育てパートナー専用
045-507-5570(火～土 10:00～16:00)

休日(ラフル・ラフルサテライト共通)
日・月・祝(月曜が祝日の場合は翌火曜)・年末年始

ラフル
ニュース

facebook Instagram

今月の特集
「横浜子育てサポートシステム
利用してみませんか?」

ラフサポのほっとタイム
「私たちにできる環境に優しい取り組み
この夏やってみよう!」

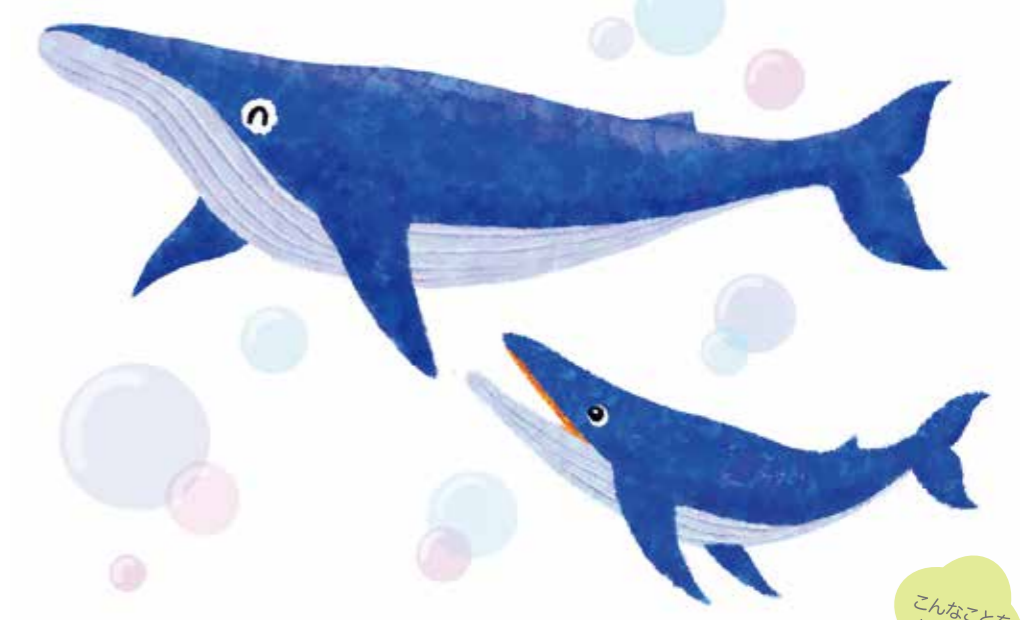

ラフル7つの役割

- ひろば
0歳から未就学児・妊婦とその家族が過ごし、さまざまな人と交流する場所です
- ネットワークづくり
地域で子育てを支えあう人と人のつながりをつくります
- 子育て相談
ひろばでスタッフや専門相談員に相談できます
また、電話や相談室でも話せます
- 人材の育成
子育てに関する研修会や講座の開催、子育てサークル活動の支援をします
- 子育て情報
青葉区内の子育て情報を収集、提供します
- 横浜子育てサポートシステム
地域での子どもの預かり合いをコーディネートします

毎日が見学日
青葉台・サテライト(市ケ尾)ともに
開館中いつでもお気軽に
見学いただけます。